OPEL Grandland X Grandland 73kWh Ultimate Förderfähig! Neuwagen

Stand: Stichtag: 26.11.2026

Vorführwagen

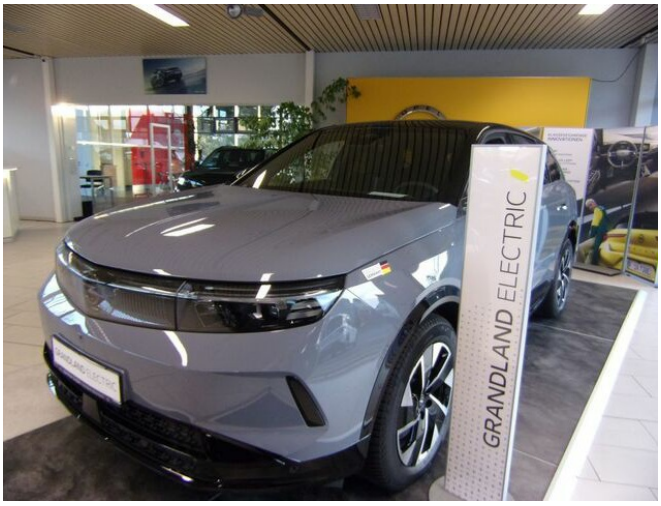






Fahrzeugnummer: 2030

Preis: 46.250 € MwSt. ausweisbar

Fahrzeugdaten

Aufbauart	SUV / Geländewagen
Erstzulassung	11/2026
Fahrzeugart	Vorführwagen
Farbe	Grau (Grafik Grau)
Getriebe	Automatik
Kilometerstand	3.000 km
Kraftstoffart	Elektro
Leistung	157 kW (213 PS)

Verbrauch und Umwelt

Energieverbrauch (kombiniert)	17,8 kWh/100km
CO_2-Emissionen (kombiniert)	0 g/km
CO_2-Emissionen (gewichtet, kombiniert)	0 g/km
CO_2-Klasse	A

Ausstattung

- Leichtmetallfelgen
- Antiblockiersystem (ABS)
- ASR
- Beheiztes Lenkrad
- Einparkhilfe Sensoren hinten
- Elektr. Fensterheber
- Elektron. Stabilitätsprogramm (ESP)
- HeadUp Display
- Mwst. ausweisbar
- Navigation
- Regensensor
- Sitzheizung
- Touchscreen
- Tuner / Radio
- USB-Anschluss
- Wegfahrsperre
- Anhängerkupplung abnehmbar
- Antiblockiersystem (ABS)
- Außenspiegel elektrisch
- Bordcomputer
- Einparkhilfe Sensoren vorne
- Elektr. Seitenspiegel
- Freisprecheinrichtung
- Lichtautomatik
- Navigation
- Radio
- Servolenkung
- Sitzheizung
- Touchscreen
- USB
- Verkehrszeichenerkennung

Autohaus Günther GmbH
Rheinstraße 2+7 · 56235 Ransbach-Baumbach
Tel.: 02623-8944 · Fax: 02623-89439 · info@opel-guenther.de

Für die inhaltliche Richtigkeit der Darstellung wird keine Haftung übernommen. Es handelt sich nicht um ein konkretes annahmefähiges Angebot. Zwischenverkauf der Produkte vorbehalten. Verbindliche Informationen nur bei Ihrem Partner Autohaus Günther GmbH.

Beschreibung

- **3 Steckdosen, 12 Volt, Mittelk., Koffer.**
- **360-Grad-Kamera Intelli-Vision**
- **ABS**
- **Ablagefächer**
- **Airbagsystem**
- **Anhängerzugvorrichtung, abnehmbar**
- **Automatische Aktivierung des Warnblinker**
- **Automatischer Geschwindigkeits-Assistent**
- **Außenspiegel ele. verst., behei., ankla.**
- **Außenspiegel in Schwarz**
- **Beheizbare Windschutzscheibe**
- **Berg-Anfahr-Assistent**
- **Bremsassistent**
- **Dach in Karbon Schwarz**
- **Dachhimmel, Schwarz**
- **Dachspoiler in Hochglanzschwarz**
- **Doppelter Kofferraumladeboden**
- **Dreipunkt-Sicherheitsgurte alle Plätze**
- **Dritte Bremsleuchte**
- **ESP , EBV und TC**
- **Elektrische Parkbremse**
- **Fahrer-Assistenzsys. Intelli-Drive 2.0 Spurwechselassistent, Totwinkel-Assistent**
- **Fahreraufmerksamkeitswarnung**
- **Fahrwerk mit Frequency Selective Damping**
- **Fahwerk: Fahrmodi Normal, Sport, ECO**
- **Fensterheber elektrisch v. u. h.**
- **Frontkollisionswarner**
- **Frontscheiben aus Verbundglas geräuschd.**
- **Geschwindigkeitsregler mit int.Geschwind**
- **Getriebe: Automatik - Elektroantrieb**
- **Haifischflossenantenne in Hochglanzschwa**
- **Heckscheibe beheizbar**
- **Heckscheibenwischer**
- **Innenrückspiegel, aut. abblend. rahmenl.**
- **Intelli-Air Luftqualitätssys. Clean Cab.**
- **Intelli-HUD Head-Up Display**
- **Kabelsatz für Anhängerzugvorrichtung**
- **Kindersicherung in den hinteren Türen**
- **Klimatisierungsautomatik Zwei-Zonen**
- **Kopfstützen vorn u. 3 Kopfst. hinten höh**
- **LED-Ambientebeleuchtung in 7 Farben**
- **LED-Innenraumbeleuchtung inkl. Lesel.**
- **LED-Scheinwerfer Intelli Lux HD**
- **Lackierung: Uni**
- **Ladekabel: Mode-3-Ladekabel**
- **Lenkrad Kunstl. perf.**
- **Lenkrad: Lenkradheizung**
- **Make-up-Spiegel beleuchtet**
- **Mittelarmlehne, hinten mit 2 Getränkeh.**
- **Mittelarmlehne, vorn**
- **Modellname Grandland mittig in Heckklapp**
- **Müdigkeitserkennung**
- **Onboard-Charger 3-phasig (11 kW) m. V2L**
- **Opel Connect One Services**
- **Opel Schriftzug am Heck, beleuchtet**
- **Opel Vizor in 3-D mit Opel Blitz**
- **Parkpilot, Einparkhilfe vorn und hinten**
- **Radio: Multimedia Navi 16"" Touchscreen**

Autohaus Günther GmbH
Rheinstraße 2+7 · 56235 Ransbach-Baumbach
Tel.: 02623-8944 · Fax: 02623-89439 · info@opel-guenther.de

Für die inhaltliche Richtigkeit der Darstellung wird keine Haftung übernommen. Es handelt sich nicht um ein konkretes annahmefähiges Angebot. Zwischenverkauf der Produkte vorbehalten. Verbindliche Informationen nur bei Ihrem Partner Autohaus Günther GmbH.

OPEL Grandland X Grandland 73kWh Ultimate Förderfähig! Neuwagen

Vorführwagen

- **Radiozubehör: Focal Premium Sound System**
- **Reifendruck-Kontrollsystem**
- **Räder: Allwetterreifen mit Leichtmetallräder 19-Zoll, Diamond Cut, in Silber und Schwarz - Allwetterreifen 235/55 R 19 105V**
- **Räder: Reifen-Reparatur-Set**
- **Schlüsselloses Schließ- und Startsystem**
- **Seitenschutzleis/Unterfahrsch.HochglSchw**
- **Sensorgesteuerte Heckklappe, elektrisch,**
- **Servolenkung, geschwindigkeitsabhängig**
- **Sitze: Rücksitzl. in 40/20/40 umklappbar**
- **Sitze: Vorrüstung für Kindersitz. ISOFIX**
- **Sitze:Intelli F/B, AGR, Stoff Bird/PVC, 10F**
- **Solar Protect-Wärmeschutzverglasung**
- **Spurhalte-Assistent**
- **Stoßfänger, vorn und hinten in Wagenf.**
- **Telefon: Wireless Charging inkl. Pixel B**
- **Verkehrsschild-Assistent**
- **Vorrüst für Dienste zur thermisch Vorkli**
- **Wegfahrsperre**
- **Wärmepumpe**
- **Zentralverriegelung m. Funkfernbedienung**

Autohaus Günther GmbH
Rheinstraße 2+7 · 56235 Ransbach-Baumbach
Tel.: 02623-8944 · Fax: 02623-89439 · info@opel-guenther.de

Für die inhaltliche Richtigkeit der Darstellung wird keine Haftung übernommen. Es handelt sich nicht um ein konkretes annahmefähiges Angebot. Zwischenverkauf der Produkte vorbehalten. Verbindliche Informationen nur bei Ihrem Partner Autohaus Günther GmbH.